

Takstblad 2017

Anlægsbidrag, der betales ved en ejendoms tilslutning:

1. hovedanlægsbidrag
2. forsyningsledningsbidrag
3. stikledningsbidrag

Hovedanlægsbidrag

- betales i henhold til fordelingsnøgle.

Fordelingsnøgle:

Boligenhed (énfamiliebolig, sommerhus, lejlighed), forretning og andre småerhverv

Større forbrugere: Erhverv og institutioner mv. med et årligt forbrug på over 300 m³ betaler pr. påbegyndt 300 m³/år

Forbrugsenheder:

1

1 dog max. 5 enheder

Anlægsbidrag (tilslutningsafgift)

Hovedanlægsbidrag pr. forbrugsenhed	kr.	5.000,00
Forsyningsledningsbidrag pr. ejendom (matr. nr.)		
I byområde (indenfor byskilt)	kr.	5.000,00
I landområder		
Zone 1	kr.	78.650,00
Zone 2	kr.	71.875,00
Zone 3	kr.	100.000,00
Zone 4	kr.	57.350,00
Zone 5	kr.	56.250,00
Zone 6	kr.	72.750,00

Stikledningsbidrag pr. stk.

kr. 7.000,00

Forsynings- og stikledningsbidrag indeksreguleres hvert år pr. 1. januar efter "Indeks for ledningsarbejder pr. 1. oktober". Indeks pr. 1. oktober 2001 = 117,52

Driftsbidrag

Fast afgift pr. ejendom/bolig, årligt	kr.	550,00
Vandafgift pr. m ³ .	kr.	3,40
Målerleje, årligt	kr.	100,00

Gebyrer

Flyttegebyr med måler aflæsning	kr.	250,00 ¹⁾
Gebyr for manglende selvaflæsning	kr.	200,00 ¹⁾
Gebyr for ejendoms- og måleroplysninger (til f.eks. advokater, ejendomsmæglere, Forsyning m. v)	kr.	250,00
Rykkegebyr (ved for sen betaling)	kr.	100,00 ¹⁾
Genåbningsgebyr excl. faktiske omkostninger ved lukning og genåbning	kr.	500,00

Afgifter/satser som de kendes ultimo 2016

Afgift af ledningsført vand/grøn afgift (Iflg. SKAT, 01.01.2015 – 31.12.2017)	kr.	5,86/m ³
Drikkevandsbidrag til grundvandsbeskyttelse	kr.	0,39/m ³

Alle takster er excl. de til en hver tid gældende satser for moms og afgifter.

¹⁾ Der beregnes ikke moms af disse takster.

Takstblad 2017 godkendt:

Rebild Kommune,
Center Natur og Miljø,

den 23/1 / 2017

Minna Simonsen

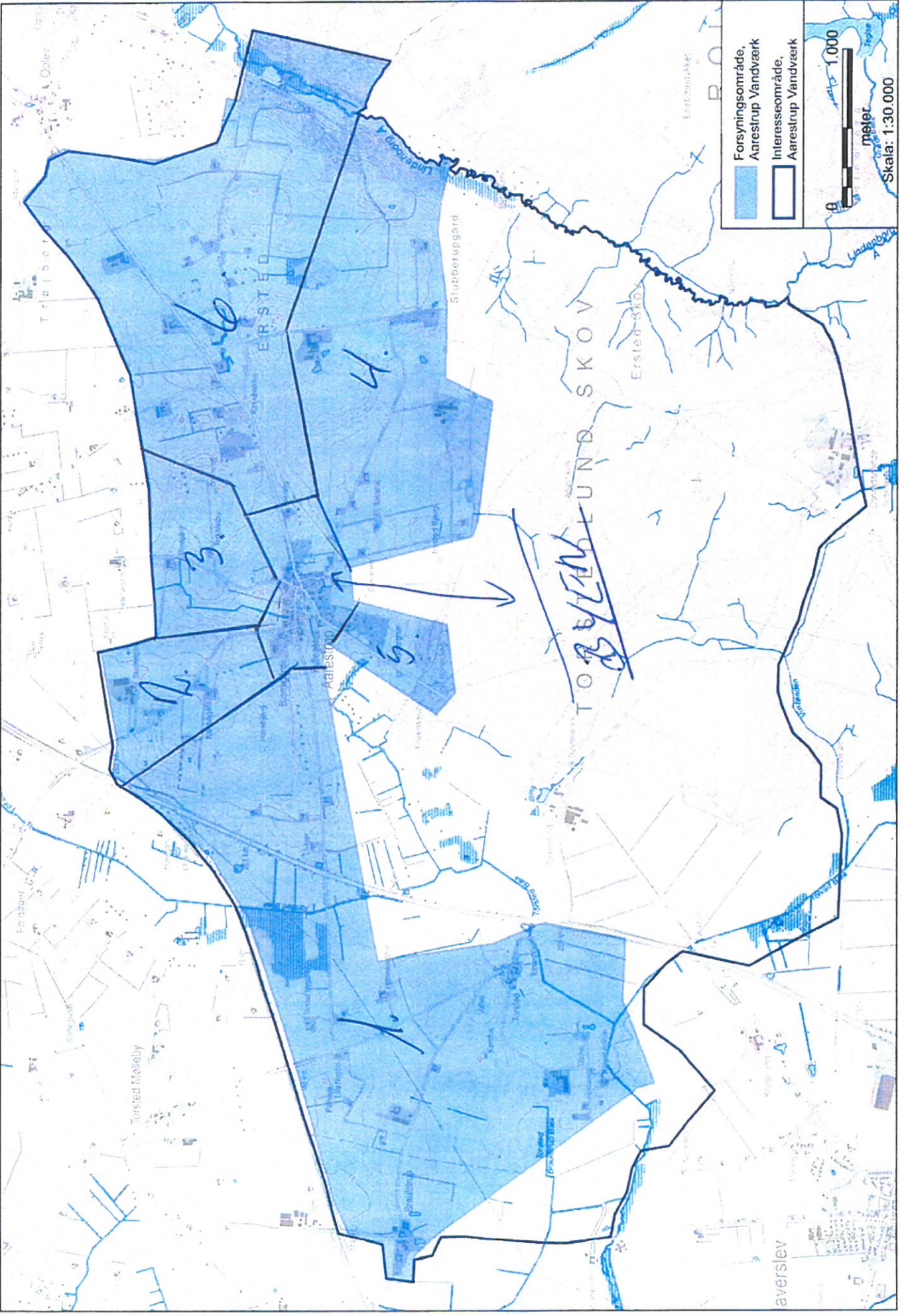

Forsyningsområde,
Aarsstrup Vandværk

Interesseområde,
Aarsstrup Vandværk

1,000
meter

Skala: 1:30.000